



Comune: (TV) MEDUNA DI LIVENZA
 Dimensione cornice: 534.000 x 378.000 m. Protocollo pratica T52345/2025
 Foglio: 7
 Scala originale: 1:2000
 19-Ago-2025 11:37:43

1 Particella: 568

**Agenzia delle Entrate
CATASTO FABBRICATI
Ufficio Provinciale di
Treviso**

ELABORATO PLANIMETRICO	
Compilato da: Cigagna Giovanni	
Iscritto all'albo: Geometri	
Prov. Treviso	N. 2003

Comune di Meduna Di Livenza	Protocollo n. TV0129766 del 12/05/2025
Sezione: A Foglio: 7 Particella: 568	Tipo Mappale n. del

Dimostrazione grafica dei subalterni Scala 1 : 500

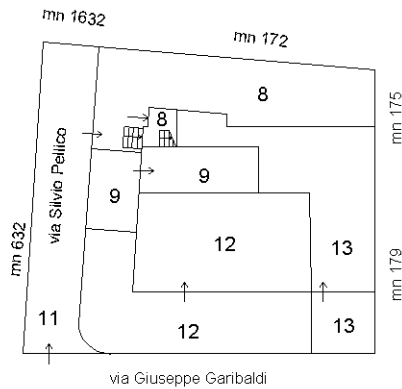

PIANO TERRA CON CORTI ANNESSE

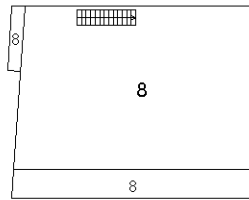

PIANO PRIMO

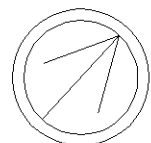

Ultima planimetria in atti

ACCERTAMENTO DELLA PROPRIETA' IMMOBILIARE URBANA ELENCO DEI SUBALTERNI ASSEGNATI

Comune MEDUNA DI LIVENZA	Sezione A	Foglio 7	Particella 568	Tipo mappale	del:
-----------------------------	--------------	-------------	-------------------	--------------	------

Sub	UBICAZIONE via/piazza	n.civ	Piani	Scala	Int	DESCRIZIONE
1						SOPPRESSO.
2						SOPPRESSO.
3						SOPPRESSO.
4						SOPPRESSO
5						SOPPRESSO
6						SOPPRESSO
7						SOPPRESSO
8	via s. pellico	1	T-1			SUBALTERNO ESISTENTE - RIMANE INVARIATO - ABITAZIONE CON CORTE ESCLUSIVA
9	via s. pellico	1	T			SUBALTERNO ESISTENTE - RIMANE INVARIATO - MAGAZZINO CON CORTE ESCLUSIVA
10	via g. garibaldi	33	T			SUBALTERNO ESISTENTE - SOPPRESSO PER DIVISIONE E VARIAZIONE SPAZI INTERNI - PRENDERA' I SUB 12 E 13
11	via s. pellico	SNC	T			SUBALTERNO ESISTENTE - B.C.N.C. (STRADA) COMUNE AI SUB 8-9 -12-13
12	via g. garibaldi	33	T			NUOVO SUBALTERNO - NEGOZIO CON SCOPERTO ESCLUSIVO DI 76 MQ - PROVIENE DAL SUB 10
13	via g. garibaldi	SNC	T			NUOVO SUBALTERNO - NEGOZIO CON SCOPERTO ESCLUSIVO DI 17 MQ - PROVIENE DAL SUB 10

Agenzia delle Entrate
CATASTO FABBRICATI
Ufficio Provinciale di
Treviso

Dichiarazione protocollo n. TV0129588 del 14/11/2019

Planimetria di u.i.u. in Comune di Meduna Di Livenza

Via S. Pellico

civ. 1

Identificativi Catastali:

Sezione: A
Foglio: 7
Particella: 568
Subalterno: 8

Compilata da:
Clementi Luigi

Iscritto all'albo:
Geometri

Prov. Treviso

N. 3235

Scheda n. 1

Scala 1:200



PIANO TERRA
H=3.50m

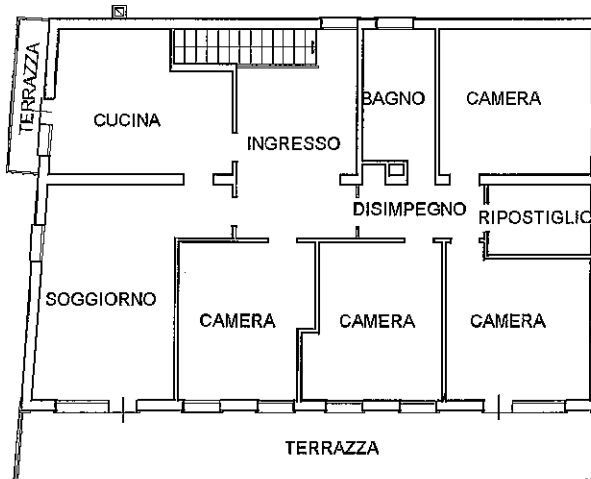

PIANO PRIMO
H=2.87m

Ultima planimetria in atti